САНКТ-ПЕТЕРБУРГСКИЙ НАЦИОНАЛЬНЫЙ ИССЛЕДОВАТЕЛЬСКИЙ УНИВЕРСИТЕТ ИТМО

Дисциплина: Фронт-энд разработка

Отчет

Домашняя работа 1: CSS Flexbox, CSS Grid

Выполнил:

Александров Артем

J3214

Проверил:
Добряков Д. И.

Санкт-Петербург

2023 г.

Задача

Пройти три игры:

- https://flexboxfroggy.com/#ru
- https://cssgridgarden.com/#ru
- https://learngitbranching.js.org/?locale=ru_RU (основы работы с git, достаточно выполнить первые 4 урока + все уроки по удалённым репозиториям)

Ход работы

Игра 1: CSS Flexbox

В процессе прохождения уровней были изучены основные свойства Flexbox:

- justify-content – выравнивание элементов по главной оси
- align-items – выравнивание элементов по поперечной оси
- flex-direction – изменение направления расположения элементов
- order – изменение порядка элементов
- align-self – индивидуальное выравнивание элемента
- flex-wrap – перенос элементов на новую строку
- flex-flow – комбинация свойств flex-direction и flex-wrap
- align-content – распределение строк элементов внутри контейнера

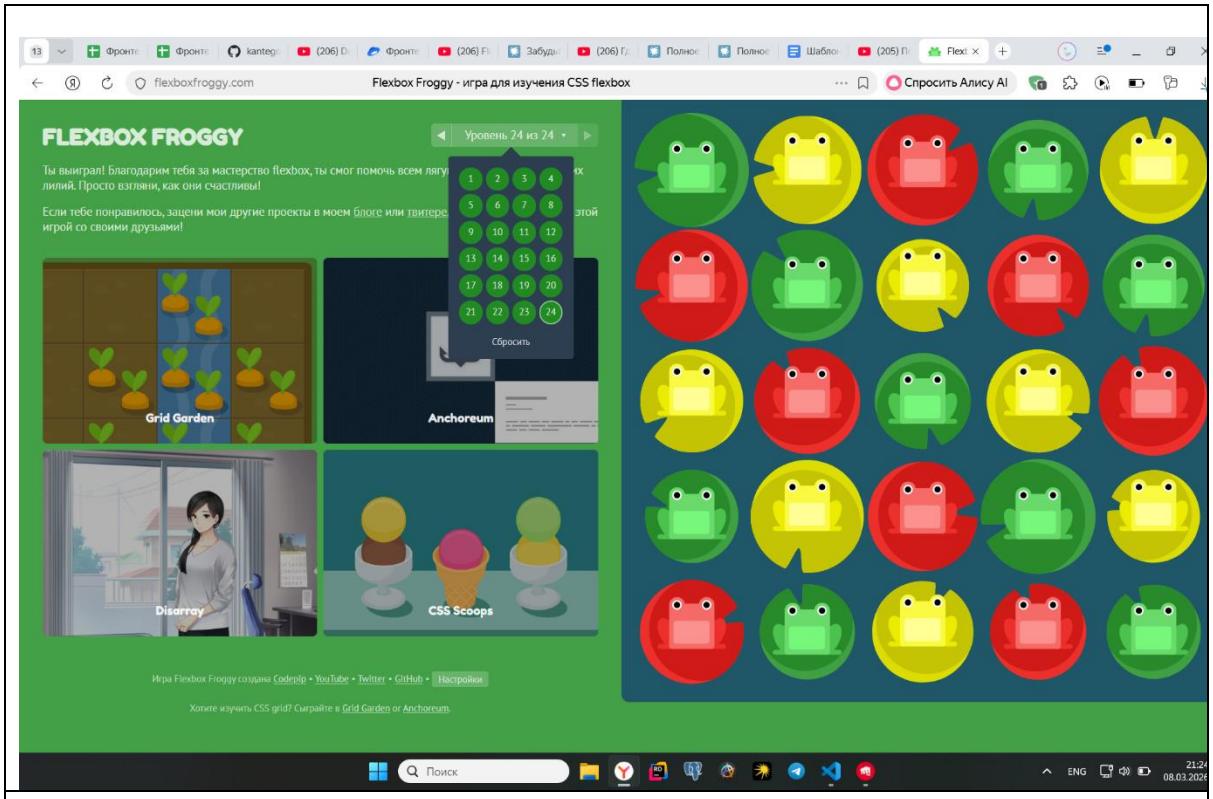

Скриншот о прохождении игры

Игра 2: CSS Grid

В процессе прохождения уровней были изучены основные свойства Grid:

- grid-row-start / end – указание линии начала / окончания элемента по строке
- grid-row – указание начала и конца строки элемента (сокращенно – n/m)
- grid-column-start / end – указание линии начала / окончания элемента по колонке
- grid-column – указание начала и конца колонки элемента (сокращенно – n / m)
- span – указание количества строк или колонок, которые занимает элемент
- grid-template-rows / columns – задание количества и высоты строк / ширины колонок сетки

- grid-template – задание строк и колонок сетки (сокращенно – n / m)
- fr – единица измерения распределения свободного пространства

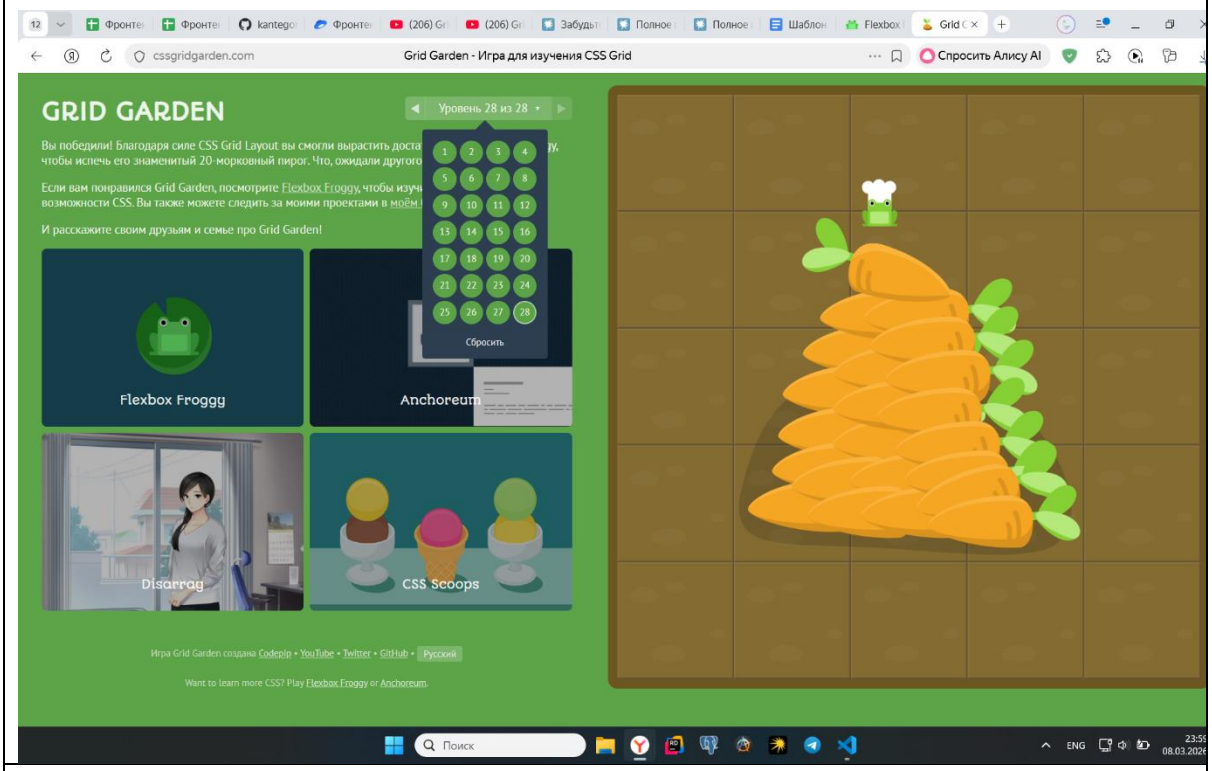

Скриншот о прохождении игры

Игра 3: Основы работы с Git

В ходе выполнения заданий были освоены базовые команды Git:

- git commit – создание коммита
- git branch – создание ветки
- git checkout – переключение между ветками
- git merge – объединение веток
- git rebase – перенос коммитов
- git push – отправка изменений в удаленный репозиторий
- git pull – получение изменений из удаленного репозитория
- git fetch – получение информации из удаленного репозитория

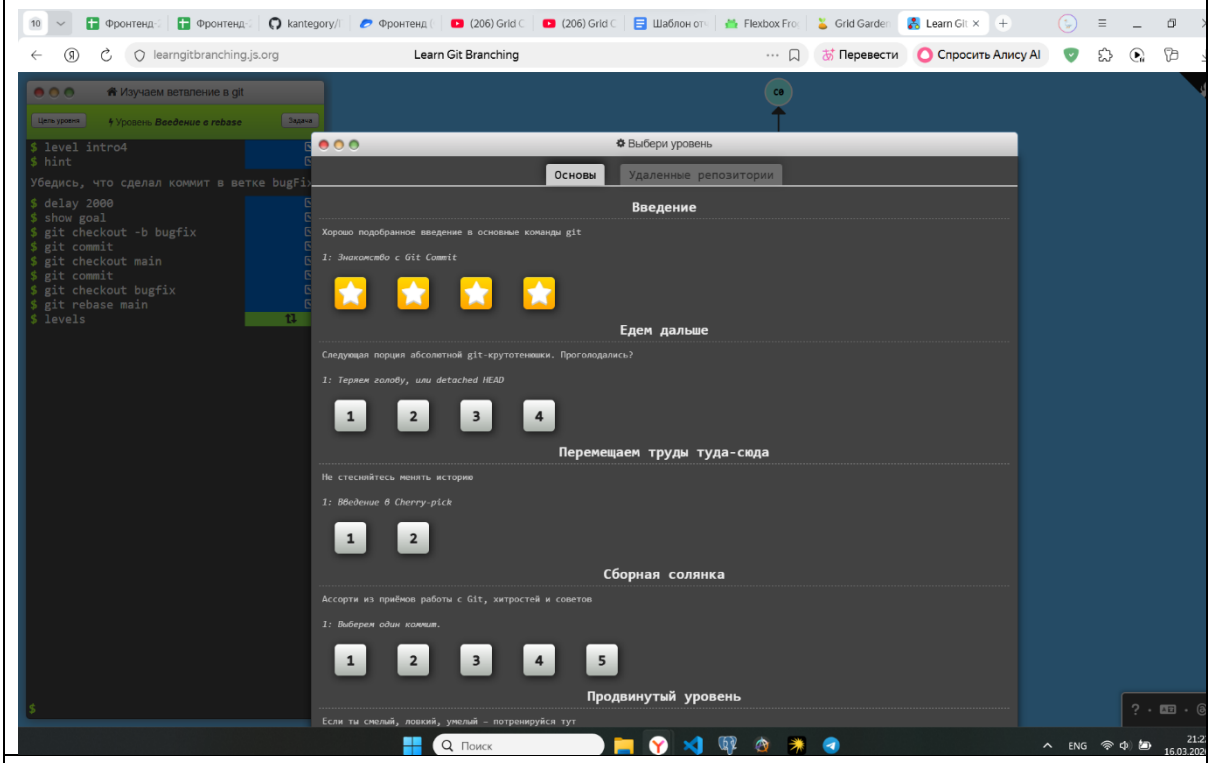

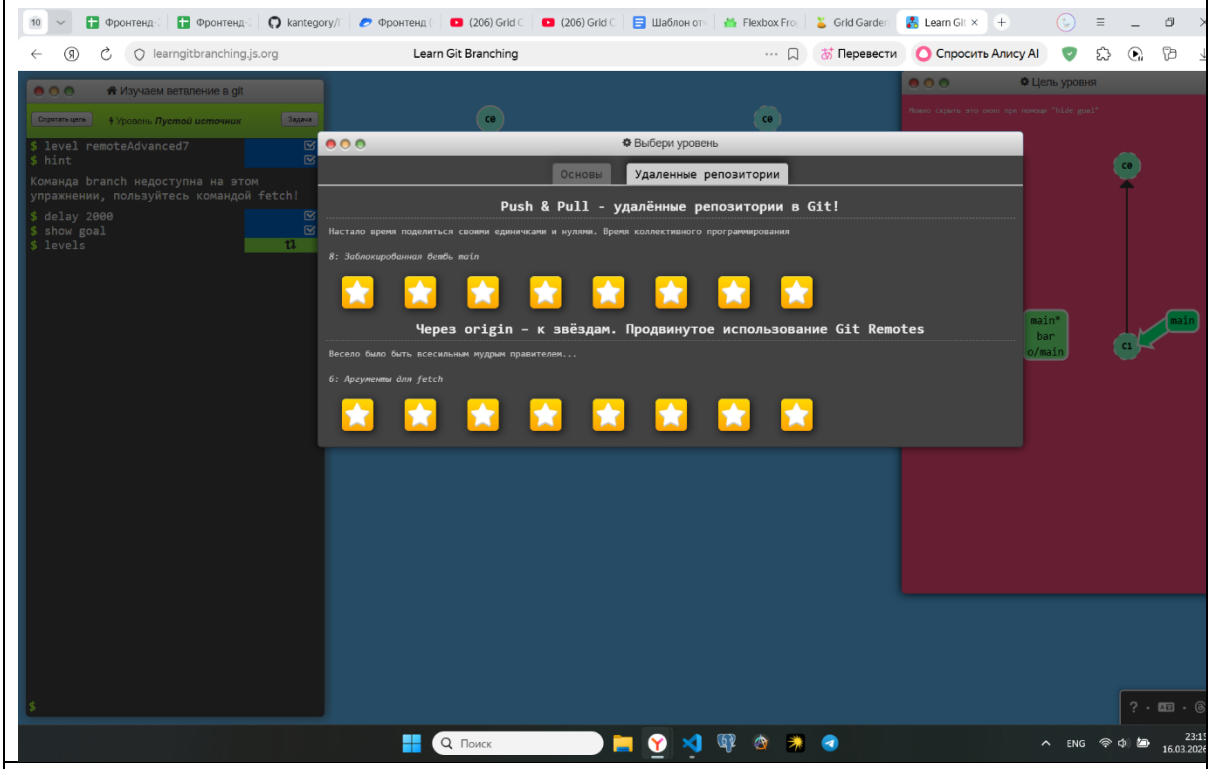

Скриншоты о прохождении игр

Вывод

Полученные знания помогли понять, как размещать элементы на веб-странице и как управлять версиями проекта с помощью Git. Практические задания позволили закрепить материал и лучше разобраться в работе этих инструментов